

BUREAU + DOUCHES - terrain de sport -

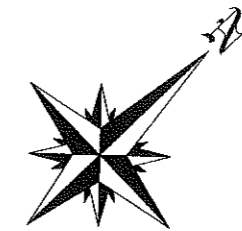

Parking aérien

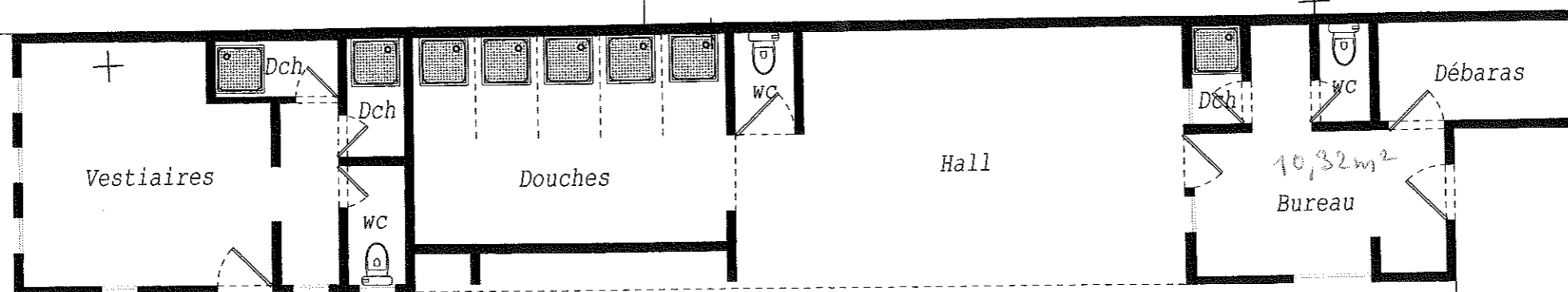

Terrain de sport

DEPARTEMENT DE LA GUADELOUPE

Commune de Basse-Terre

PLAN D'INTERIEUR

Maison d'arrêt

Parcelles cadastrées section AI 75 76 77 et 78

Echelle : 1/100



Harold MOURILLON GEOMETRE-EXPERT-FONCIER D.p.I.G.

Propriétaire des archives : A.ROZAS, R.VANOUKIA, M.CIRANY
Bureau principal : 30, Rue Rémy Nainzouta - CARMEL - 97100 BASSE-TERRE, Tel : 0590.81.18.40 / Fax : 0590.81.79.23
Bureau secondaire : 6ème. Rue de l'assainissement n°11 - 97110 POINTE-A-PITRE, Tel : 0590.91.41.92 / Fax : 0590.83.67.47
E-Mail : mourillon.geometre@wanadoo.fr / E-Mail : cabex.mourillon@wanadoo.fr

Edité le 07.04.2010

Handwritten signature